

SISTEMA MODA



SCHEDA ANAGRAFICA

NOME:	CHIARA	CLASSE:	3 MG	DATA:	8/2/2023
COGNOME:	NOVELLO	COLLEZIONE:	LUZZATTI	STAGIONE:	P/E 2024
DESCRIZIONE MODELLO:	GONNA MARELLA				

DISEGNO TECNICO

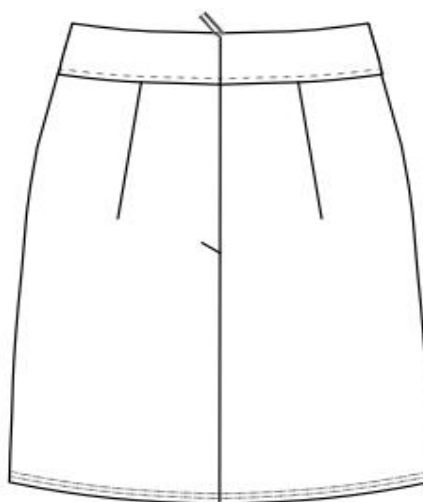
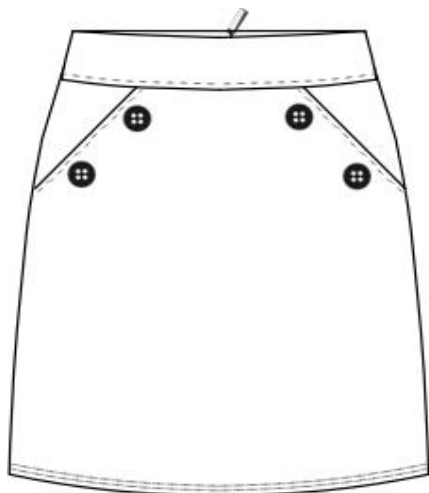

MODELLO:	GONNA MARELLA	SIMMETRICO	X	ASIMMETRICO		ACCESSORI:	ZIP INCISIBILE 22 CM , CINTURINO CLASSICO, 4 BOTTONI CROMO					
GAMMA TAGLIE:	38/44		TG BASE	42		PARTICOLARI:	TASCHE ALLA FRANCESE					
LINEA:	DRITTA					TESSUTO ESTERNO:	FISSO		STRETCH	X	GRADO VEST.	/
APERTURA:	ZIP INVISIBILE 22CM CENTRO DIETRO					INTERNO:	FODERATO		SFODERATO	X		
LUNGHEZZA:	42,5 CM					NOTE:	IMPUNTURE SU TASCHE FONDO E CINTURINO					

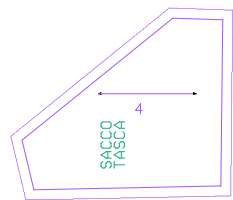
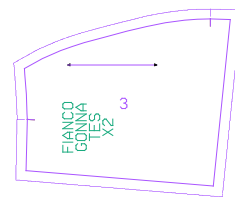
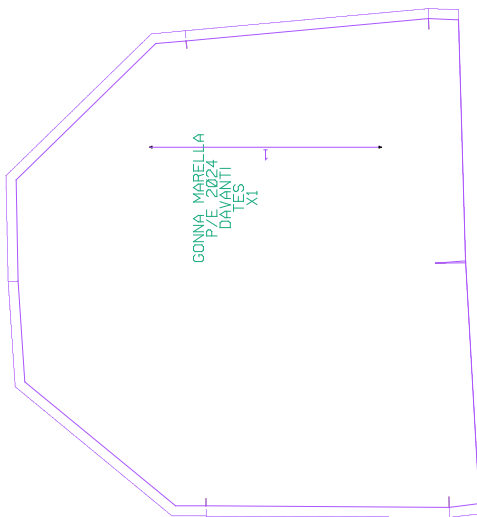
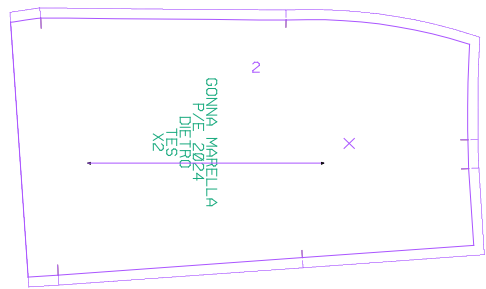

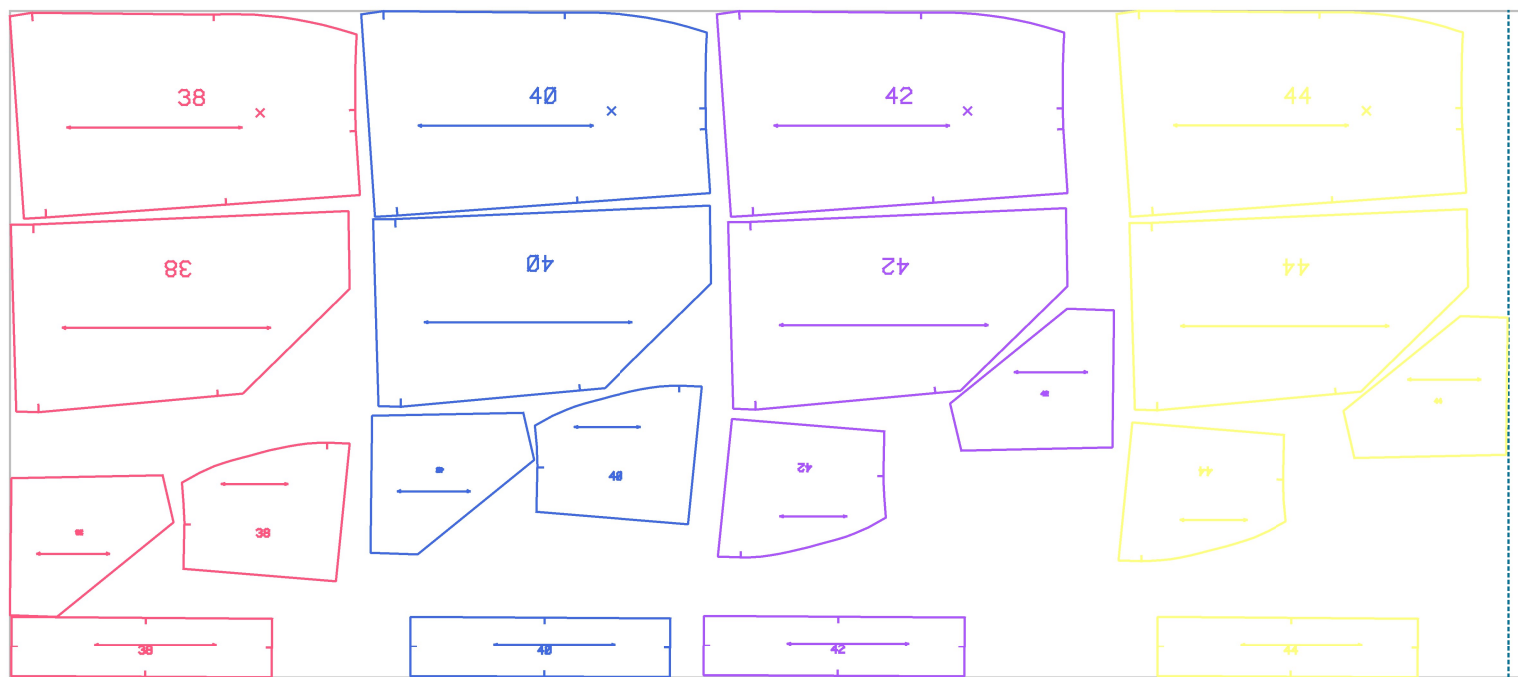

tessuto: 1 tipo: PIANO Senso unico: No
Peso: 0 kg/m²
Efficienza: 68.92% Piazzato: 20/20
Lunghezza: 202.13 cm Larghezza: 90 cm
Rendimento (consumo) 50.53 cm/fascio (0% di perdita)
Rendimento (peso): 0 kg/fascio (0% di perdita)
Il peso netto: 0 kg/fascio
Modello: GONNA MARELLA 1-38 1-40 1-42 1-44
Superficie usata GONNA MARELLA: 1.25 m² (100.00%)
Peso netto del modello: GONNA MARELLA 0 kg
Rendimento per modello di fascio GONNA MARELLA: 0 kg